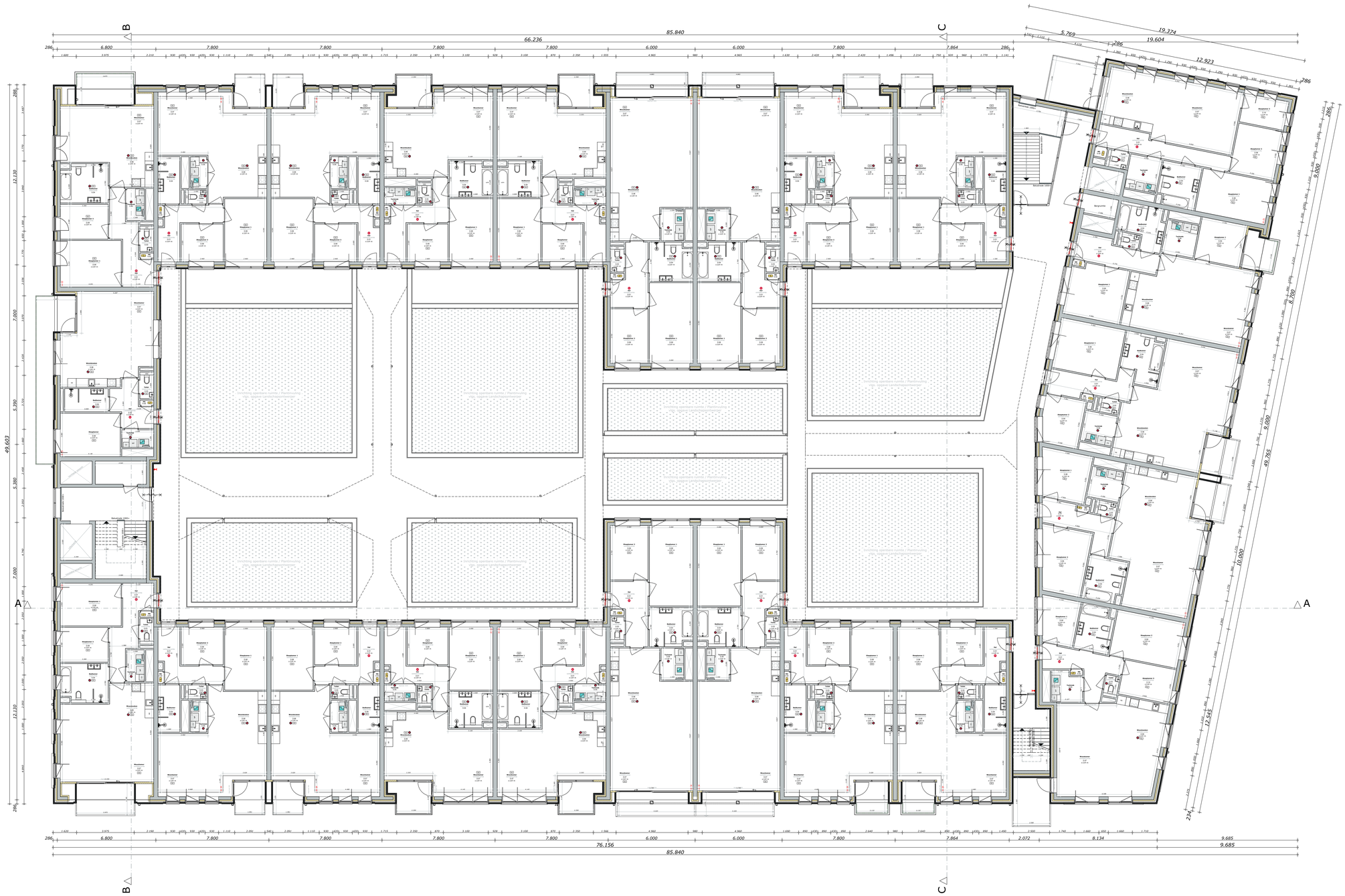

Legenda

Het ontwerp blijft te allen tijde eigendom van EVE Architecten B.V.

Voor alle werkzaamheden van EVE Architecten B.V. is de DNR 2011 van toepassing.

Alle wijzigingen dienen door EVE Architecten B.V. te worden goedgekeurd.

Het bouwen dient te geschieden overeenkomstig de eisen van het Bouwbesluit 2012, zoals deze luidt ten tijde van de de indiening van de bouwaanvraag.

De constructie dient te worden uitgevoerd volgens de tekening en berekening van de constructeur.

Bevijiging:

- Rookmelders dienen te worden aangebracht conform Bouwbesluit 2012 Afd. 2.14.
- Kozijnen, deuren en ramen in de uitwendige schedingsconstructie hebben een inbraakwerendheid conform Bouwbesluit 2012, Afd. 2.15 met een minimum weerstandsklasse 2. Verwaardigd onder KOMO certificaat.
- Glas aangededuid met * dient te worden uitgevoerd conform leverancier en NEN 3569.

Installaties:

- Elektra aanbrengen conform Bouwbesluit 2012, Afd. 6.2 in afstemming met lokaal nutsbedrijf.
- Gasaansluiting aanbrengen conform Bouwbesluit 2012, Afd. 6.2.
- Sanitaire installatie en watervoorzieningen aansluiten conform Bouwbesluit 2012, Afd. 6.3.
- Principe isolering aanbrengen conform Bouwbesluit 2012, Afd. 6.4. Definitieve leidingverloop volgens opgave installateur.

Dit zijn bouwaanvraagtekeningen/prijsvormingstekeningen en derhalve niet bestemd voor de uitvoering

Start documenten

Deze tekening zijn gebasseerd op de volgende uitgangspunten:

EVE Architecten B.V.
Definitief ontwerp met de datum: 24 juni 2016
Definitief kleur- en materiaalstaat met de datum: 29 juli 2016

Vro
Constructie rapport: 4 juli 2016

Indien een van de bovenstaande documenten is vernieuwd, dan zijn de aanpassingen daarvan nog niet op deze tekening verwerkt.

Renvooi pictogrammen

	Meterkast		Ruimte v.z.v. rookmelder
	Kozijn v.z.v. ventilatierooster	RD	Ruimte v.z.v. radiator(en)
	Ruimte v.z.v. mechanische luchttoevoer	RM	Ruimte v.z.v. convector
	Ruimte v.z.v. mechanische luchtafvoer	VV	Ruimte v.z.v. vloerverwarming
		RV	Ruimte v.z.v. vloerverwarming retourleiding
	Mechanische ventilatiebox		Boiler
	Ventilatiebox warmte-terugwinning	CV	CV
			Zonnepanelen
	Opstelplaats wasmachine		Zonnecollectoren
	Opstelplaats droger		Luchtwarmtepomp
	Haard		Aardwarmtepomp

Renvooi bouwkundig

	Gevelsteen		Ongewapend beton
	Kalkzandsteen		Gewapend beton
	Kalkzandsteen dragend		Prefab beton
	Snelbouwsteen		Prefab beton gewapend
	Snelbouwsteen dragend		Cellenbeton
	Isolatie		Gipsblokken

EVE Architecten B.V.
Ernst Machstraat 2
Postbus 115
7440 AC Nijverdal

T: 0548-65 69 50
E: info@eve-bv.nl
I: www.eve-bv.nl
KvKnr.: 08098089

Project
PWH - Gebouw 5
Menno Simonszweg 101
2014XA Haarlem

Opdrachtgever
Plaza West Haarlem B.V.
Zwolseweg 1
7731 BC Ommen

Hoofdarchitect
ir. Edwin van Elk

Projectmanager
ing. Arie-Jan Fransen

Bouwkundig tekenaar
ing. Lennaert Heet (JK)

Datum getekend
5 augustus 2016

Datum gewijzigd
26 september 2016
26 oktober 2016
20 december 2016

Tekening
Verdieping 1

Status
Definitief

Formaat
A0

Schaal
1:100

Voor akkoord

(hoofd)architect | projectmanager | opdrachtgever

DO2635-5-002
DEFINITIEF ONTWERP